

# Alleinstellungsmerkmale

INDI INDI Implant Systems GmbH

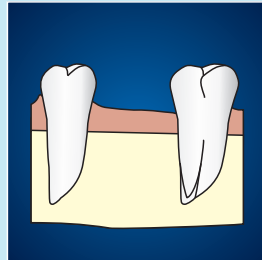

Problem



Lösungsverfahren

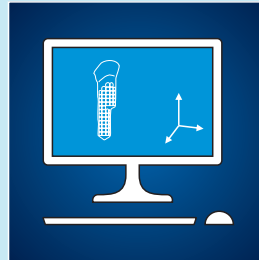

Implantat  
CAD-Konstruktion & Herstellung  
des individuellen Implantats



Minimalinvasive Implantation  
in Knochen und Zahnfleisch -  
OHNE Knochenersatzmaterial



Statt 2. OP



Statt 3. OP

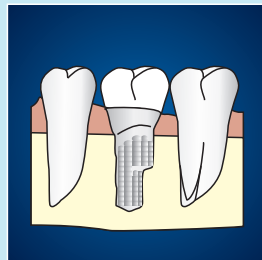

Ergebnis

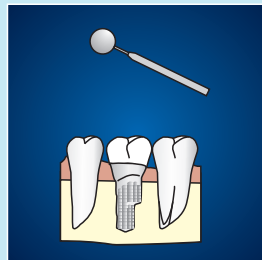

Kontrolle  
bei der jährlichen Vorsorge-  
untersuchung beim Zahnarzt



CARPE DIEM

Standardimplantat bisher Stand der Technik

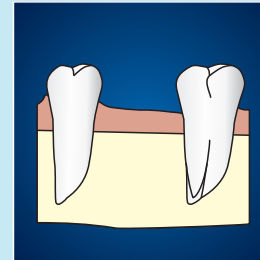

Problem



Lösungsverfahren

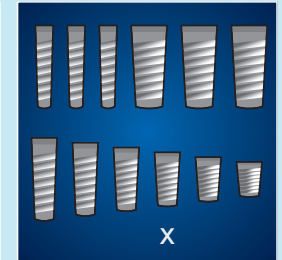

Auswahl Implantat

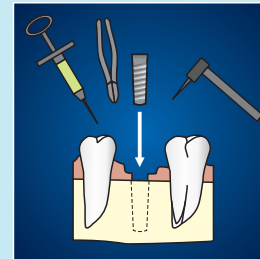

1. OP  
Implantation in den Knochen mit  
Knochenersatzmaterial -  
Maximalinvasiv

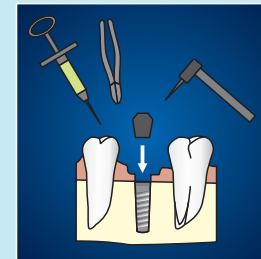

2. OP  
Implantation Zahnfleischformer  
nach dem Heilungsprozess  
von der 1.OP

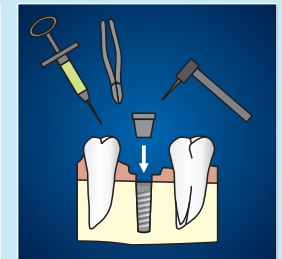

3. OP  
Abutmentimplantation ins  
Zahnfleisch nach dem  
Heilungsprozess von der 2.OP

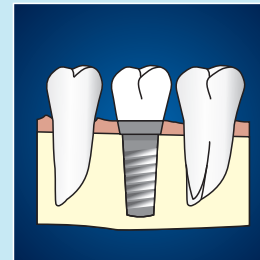

Ergebnis



Kontrolle  
4 x jährlich



Mukositis / Periimplantitis  
Entzündung um das Implantat  
herum